江海汇鑫期货
JIANGHAI HUIXIN FUTURES

江海汇鑫期货——黑色主要品种日报 2025/2/25

务必阅读下方免责声明

投研中心：张凯强　　投资咨询证号：Z0019831

品种	区域	品级	现货报价	较昨日	期货仓单	较昨日	合约	收盘价	较昨日	基差	较昨日	套利	期差	较昨日	多空强弱	前20排名	较昨日
螺纹钢	上海	HRB400 20mm	3350	-30			01	3421	-19	-41	0	1-5合约	81	2	多头持仓	1146454	-42162
	杭州	HRB400E 20mm	3380	-20	77586	11968	05	3340	-21	40	0	5-10合约	-48	-2	空头持仓	1184358	-6835
	全国	HRB400 20mm	3459	-29			10	3388	-19	-8	0	10-1合约	-33	0	净持仓	-37904	-35327
热卷	天津	Q235B 4.75mm	3340	-40			01	3499	-26	-79	26	1-5合约	68	13	多头持仓	877562	7489
	上海	Q235B 4.75mm	3420	-30	335497	-591	05	3431	-39	-11	39	5-10合约	-38	-10	空头持仓	871894	4205
	广州	Q235B 4.75mm	3400	-20			10	3469	-29	-49	29	10-1合约	-30	-3	净持仓	5668	3284
焦炭	日照港	准一级焦	1655	0			01	1832.5	-37.5	-347.5	-132.5	1-5合约	137	17	多头持仓	25483	1617
	吕梁	准一级焦	1485	0	780	0	05	1695.5	-54.5	-210.5	-115.5	5-9合约	-79.5	-13	空头持仓	29887	1475
	全国	一级冶金焦	1611	0			09	1775	-41.5	-290	-128.5	9-1合约	-57.5	-4	净持仓	-4404	142
铁矿石	日照港	PB粉 61.5%	820	-10			01	764.5	-3.5	55.5	0	1-5合约	-68	2.5	多头持仓	389919	-23158
	京津港	PB粉 61.5%	834	-7	3200	1000	05	832.5	-6	-12.5	0	5-9合约	38	-2.5	空头持仓	364172	-14838
	鞍山	铁精粉 65%品位	973	0			09	794.5	-3.5	25.5	0	9-1合约	30	0	净持仓	25747	-8320

螺纹日度跟踪

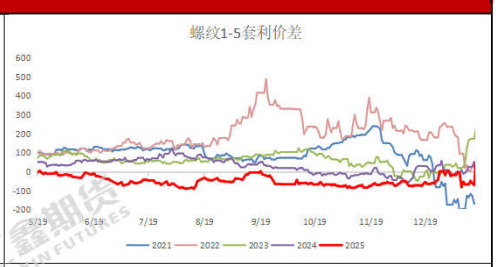

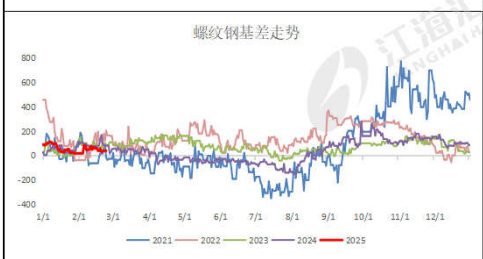

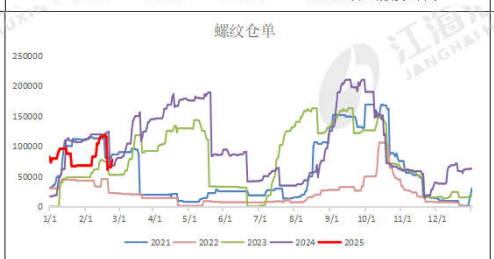

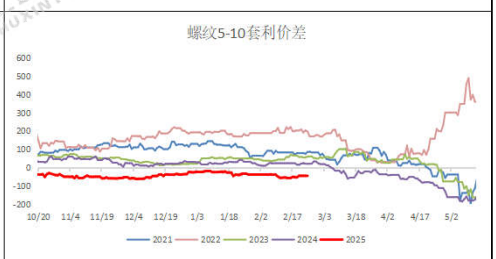

热卷日度跟踪

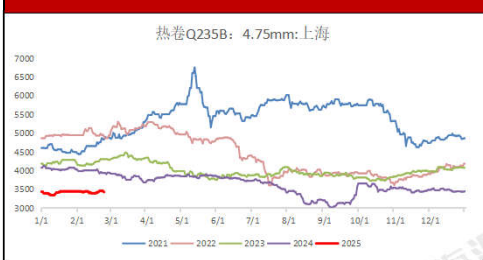

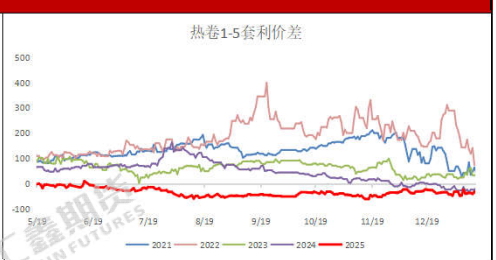

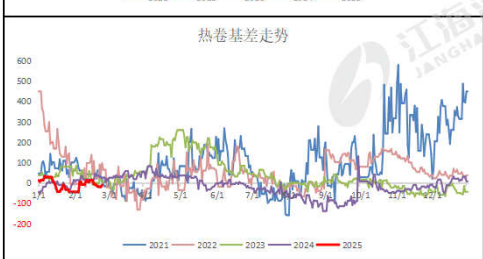

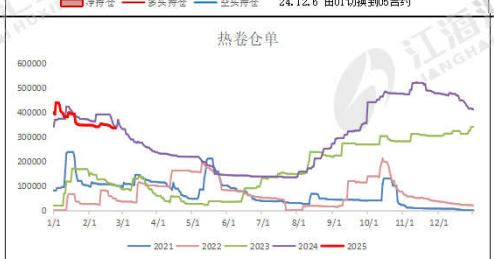

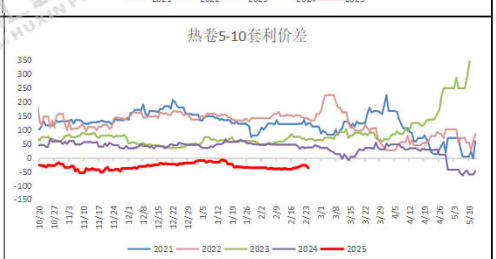

焦炭日度跟踪

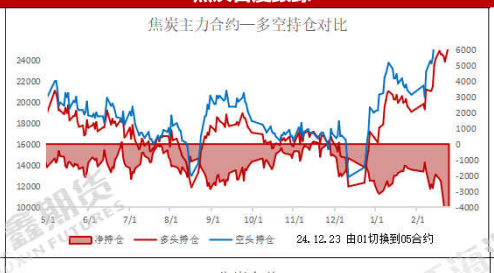

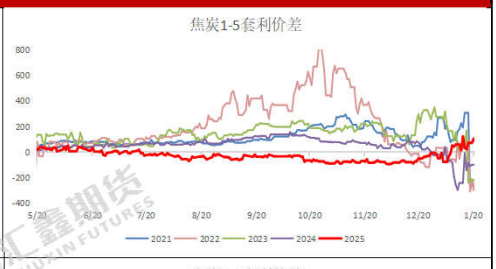

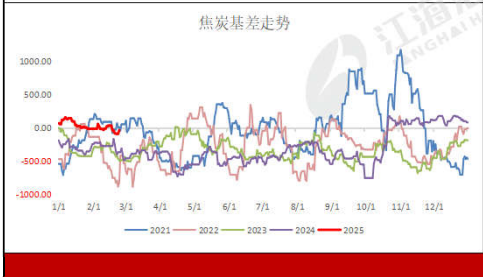

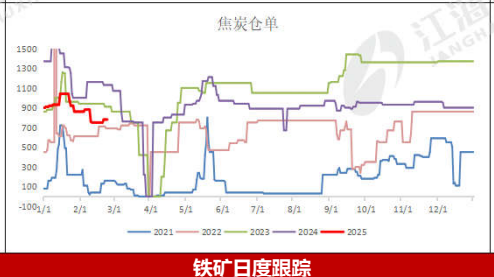

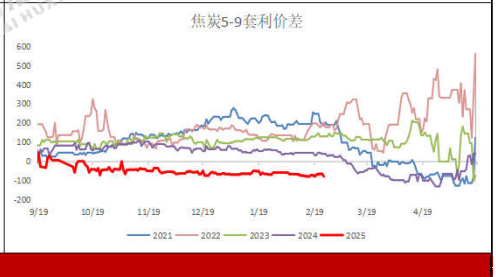

铁矿日度跟踪

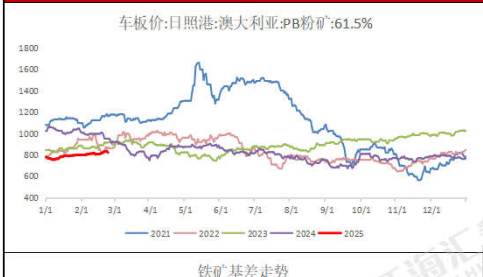

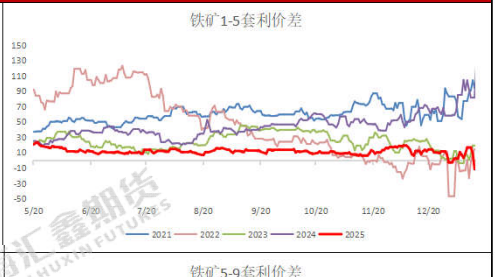

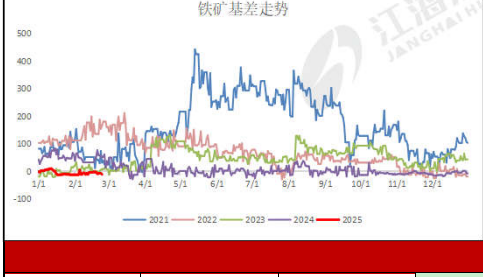

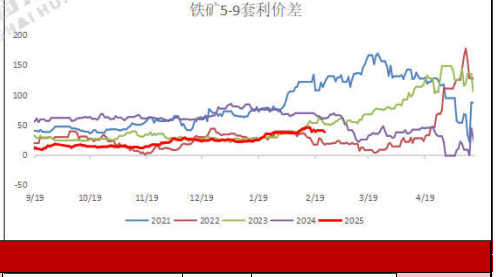

跨品种价差跟踪

卷螺差	91	较昨日	-18	螺碳比	1.9699	较昨日	0.0493	螺矿比	4.0120	较昨日	0.0037

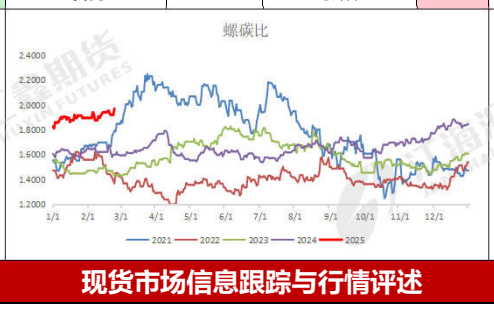

现货市场信息跟踪与行情评述

技术形态：铁矿重心下移，焦炭跌幅较大；热卷波动收绿，螺纹徘徊走弱。

品种差异：螺纹涨跌幅-0.77%，热卷涨跌幅-1.24%；铁矿涨跌幅-0.77%，焦炭涨跌幅-2.89%；

量价关系：从资金流向看，短线资金回避黑色系，原料端整体走弱；螺纹前二十主力持仓排名，多空主力均减仓，多头主力减仓幅度较大。

现货消息：2月23日唐山、天津部分钢厂对焦炭采购价格提出第十轮降价，降幅50-55元/吨。
2月24日，全国主港铁矿石成交92.00万吨，环比增12.6%；237家主流贸易商建筑钢材成交9.51万吨，环比减4.3%。

资料来源：同花顺，mysteel，公开资料，江海汇鑫期货整理。
免责声明：本报告的信息均来源于公开资料，我公司对这些信息的准确性和完整性不作任何保证，也不保证所包含的信息和建议不会发生任何变化。我们力求报告内容的客观、公正，但报告中的任何观点、结论和建议仅供参考，不构成操作建议，投资者据此作出的任何投资决策与本公司和作者无关，由投资者自行承担结果。